

FACHADA OESTE  
Esc: 1/75

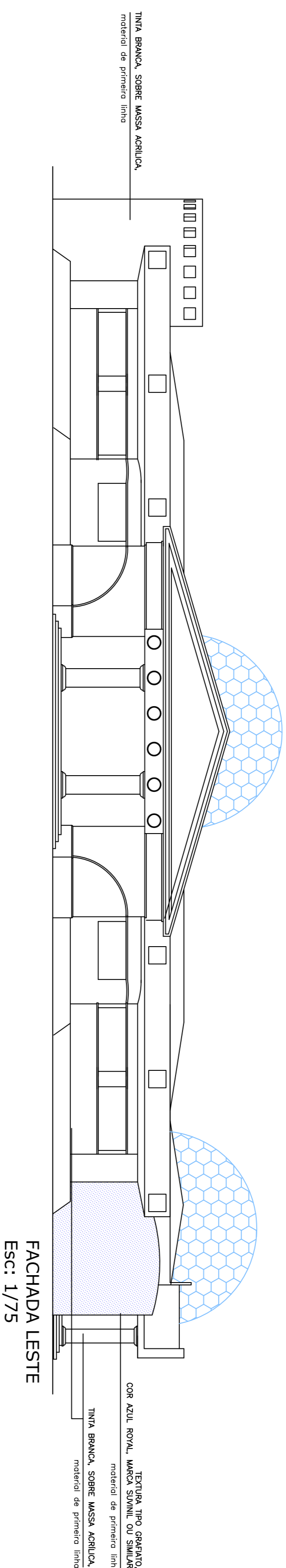

FACHADA LESTE  
Esc: 1/75

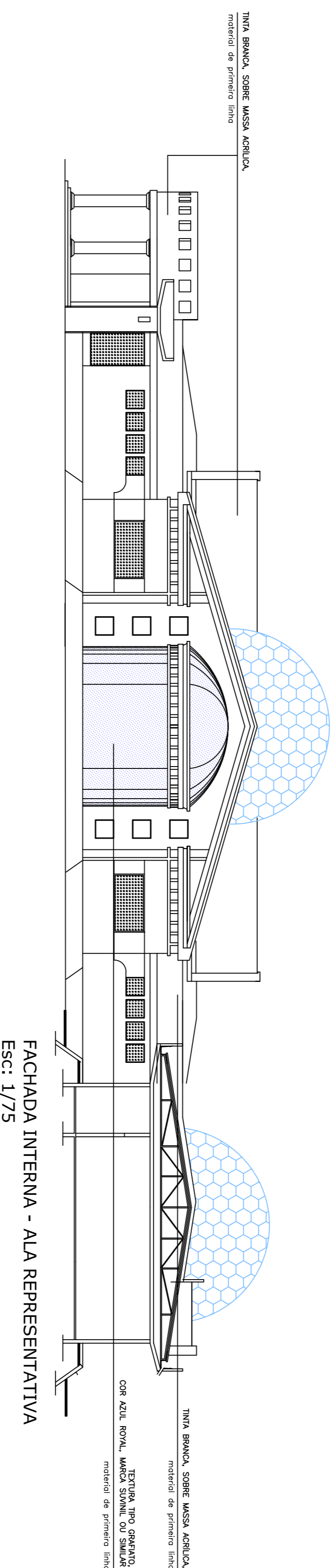

FACHADA INTERNA - ALA REPRESENTATIVA  
Esc: 1/75

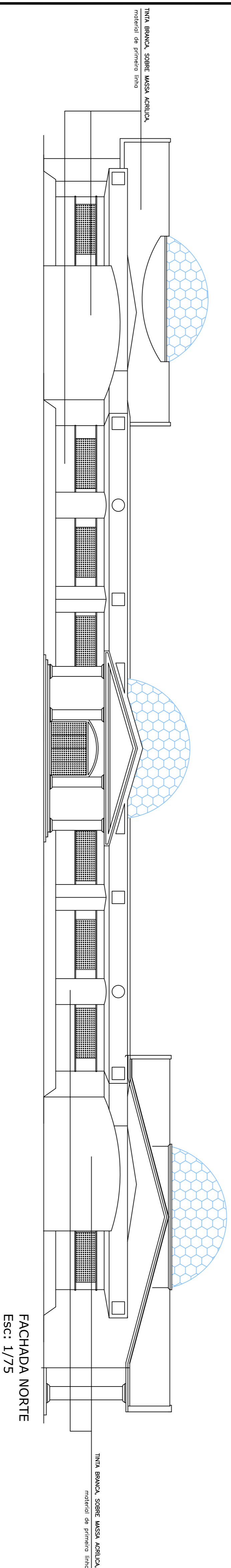

FACHADA NORTE  
Esc: 1/75

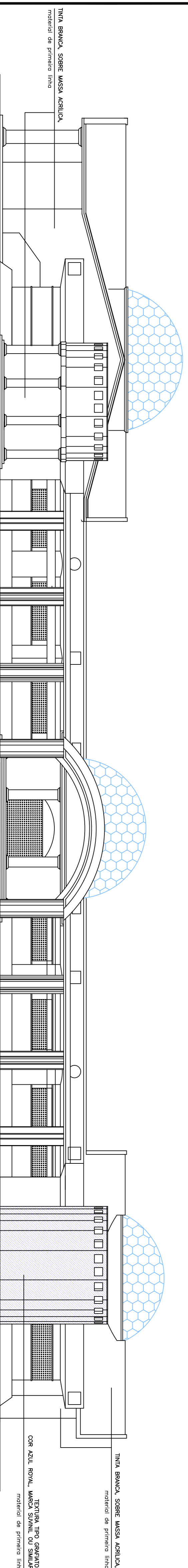

FACHADA SUL  
Esc: 1/75

- OBSERVAÇÕES:
- 1 - TODAS AS TINTAS UTILIZADAS EM PAREDES EXTERNAS DEVEM SER DO TIPO ACRILICAS CONTRA MICROFISSURAS (EMBOBRACHADAS);
  - 2 - ANTES DE SER REALIZADA A PINTURA, DEVE-SE LIXAR TODAS AS SUPERFÍCIES QUE RECEBERÃO TINTA, RESTAURAR REBOSOS DANIFICADOS, E APLICAR SELA-TRINCA NOS PONTOS QUE FOREM VERIFICADOS A EXISTÊNCIA DE FISSURAS.

ANOTAÇÕES:

CÂMARA MUNICIPAL DE  
PRIMAVERA DO LESTE



OBRA:  
CÂMARA MUNICIPAL DE PRIMAVERA DO LESTE

PROJETO:  
PROJETO DE REFORMA: ARQUITETURA

LOCALIZAÇÃO:  
Av. Primavera, 300 - Primavera II - Primavera do Leste, Mato Grosso

AUTOR DO PROJETO:  
RESP. TÉCNICO:

Eng. Civil Sergio Demarcal  
CREM/RN 22043867-7

ASSINTO:

DESENHISTA:  
F.D.N.

Fachadas com os detalhes da pintura

ESCALA:  
INDICADA  
METRO

UNIDADE:  
METRO

DATA:  
ABRIL/2015

ÁREA CONSTRUIDA

ÁREA COBERTA

ÁREA DO LOTE

ARQUITETÔNICO  
FOLHA N.º  
**01/02**



MEDIDAS DOS VIDRO

- RDXD - 107,9 -- 101,6
- AZULÃO - 105,2 -- 98,9
- AZUL - 101,1 -- 94,8
- AMARELO - 101,2 -- 94,9
- VERDE - 102 -- 95,7
- VERDE/AM - 93,1 -- 86,8
- LARANJA - 95,5 -- 89,2
- VERMELHO - 95,6 -- 89,3
- PRETO - 81,7 -- 75,4

- TOTAL DE VÉRTICES: 66
- TOTAL DE LADOS: 185
- TOTAL DE FACES: 110, SENDO:
- A: Lados com 81,5 / 81,5 / 95,4 cm ou 0,362 m<sup>2</sup> - 135;
- B: Lados com 92,9 / 92,9 / 95,4 cm ou 0,385 m<sup>2</sup> - 135;
- C: Lados com 95,3 / 92,9 / 101,8 cm ou 0,385 m<sup>2</sup> - 370;
- D: Lados com 101,0 / 100,9 / 100,9 cm ou 0,419 m<sup>2</sup> - 75;
- E: Lados com 101,8 / 100,9 / 105,0 cm ou 0,433 m<sup>2</sup> - 210;
- F: Lados com 105,0 / 105,0 / 107,7 cm ou 0,482 m<sup>2</sup> - 105;
- G: Lados com 81,5 / 81,5 / 95,4 cm ou 0,477 m<sup>2</sup> - 30.

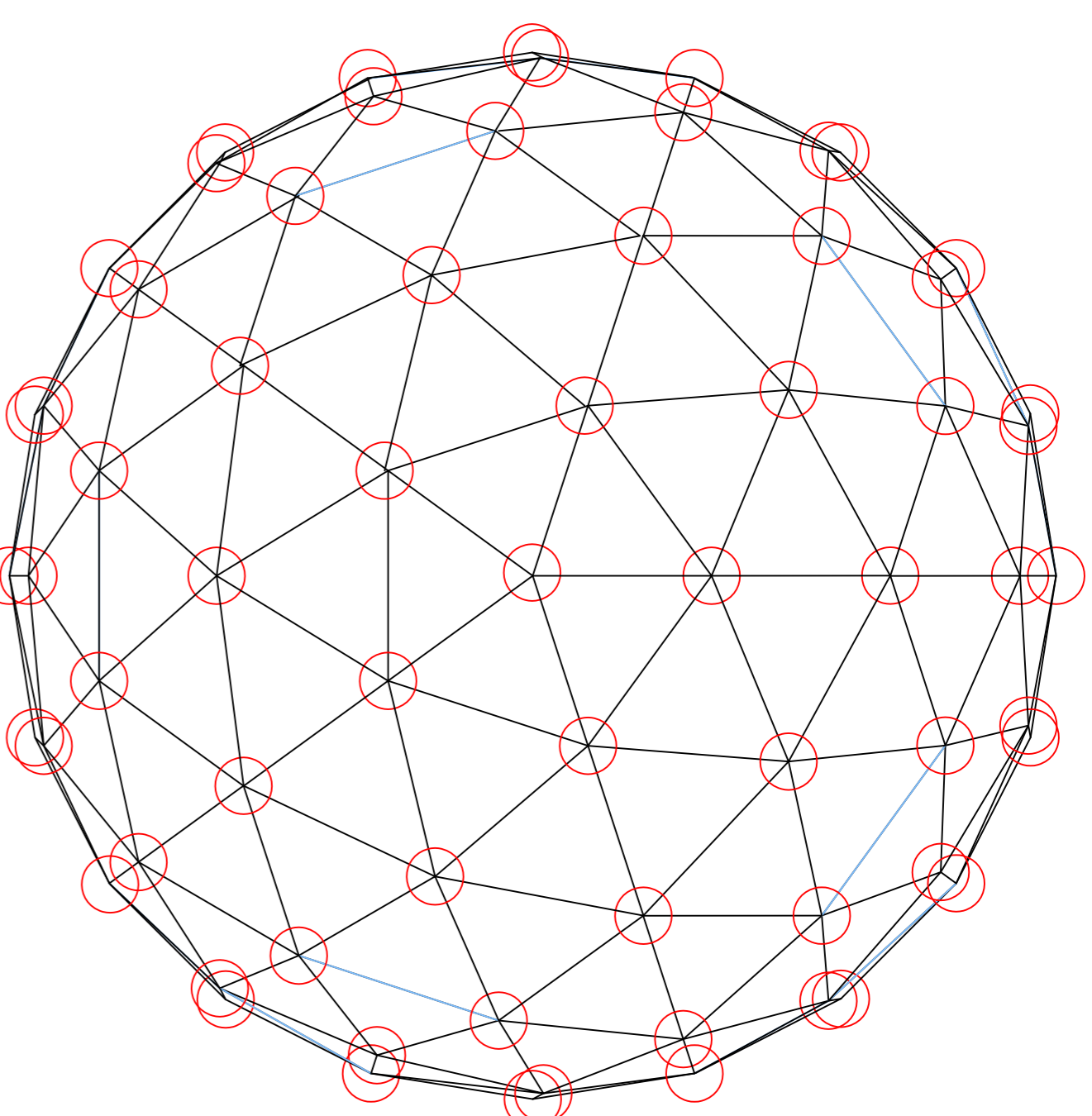
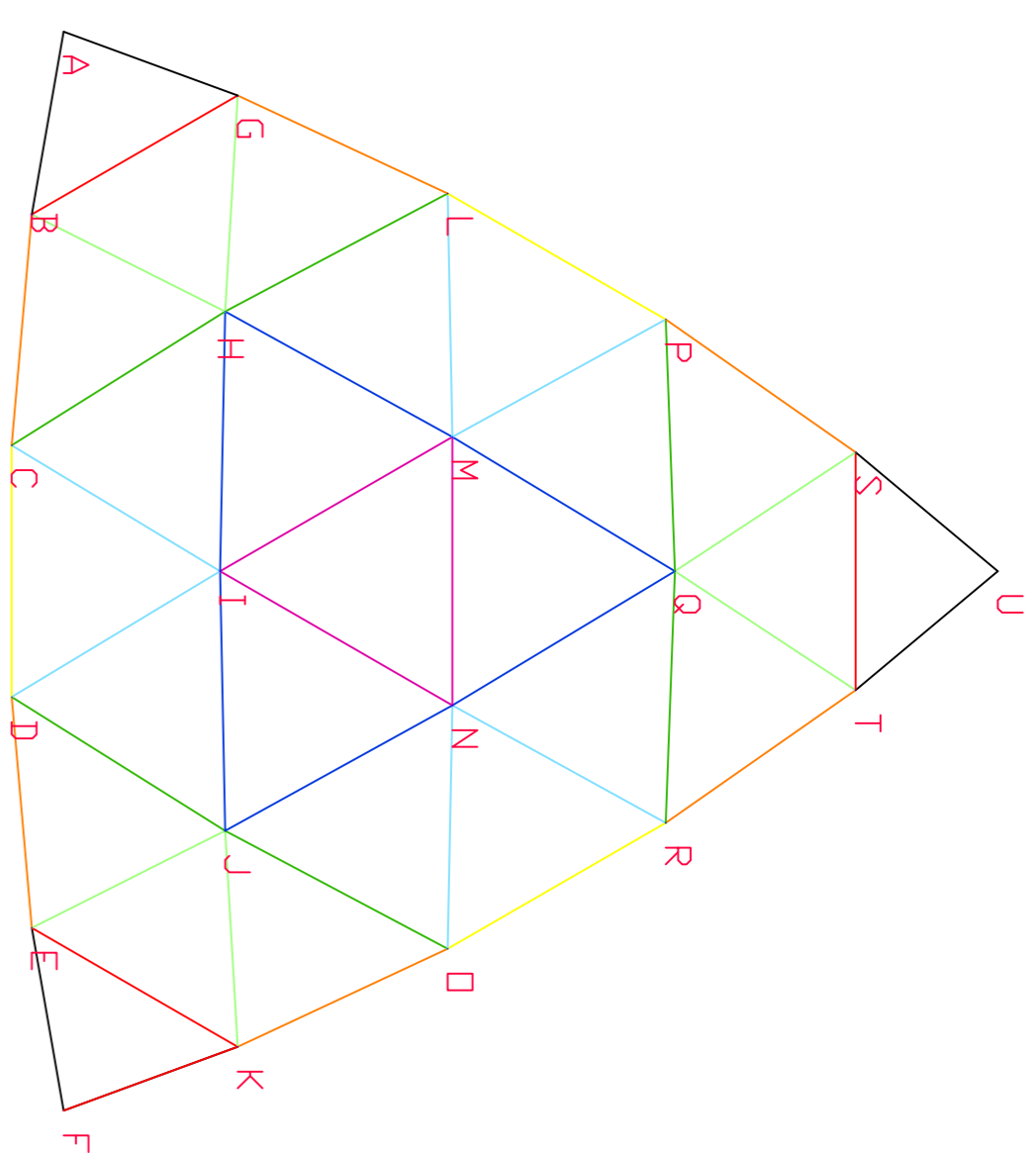

DETALHE DOS VIDROS DO DOMUS  
Esc.: Indefinida

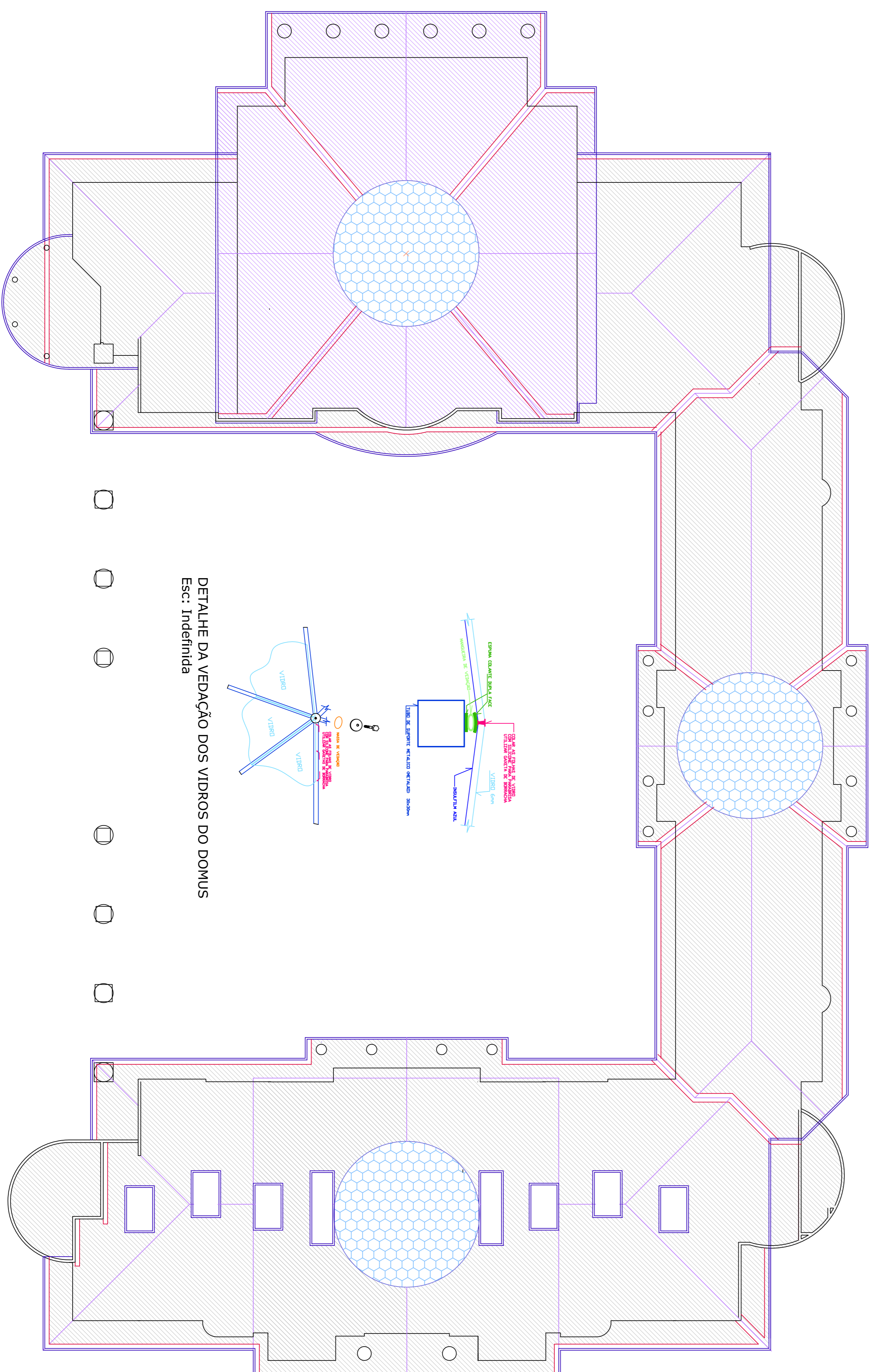

DETALHE DA VEDAÇÃO DOS VIDROS DO DOMUS  
Esc.: Indefinida

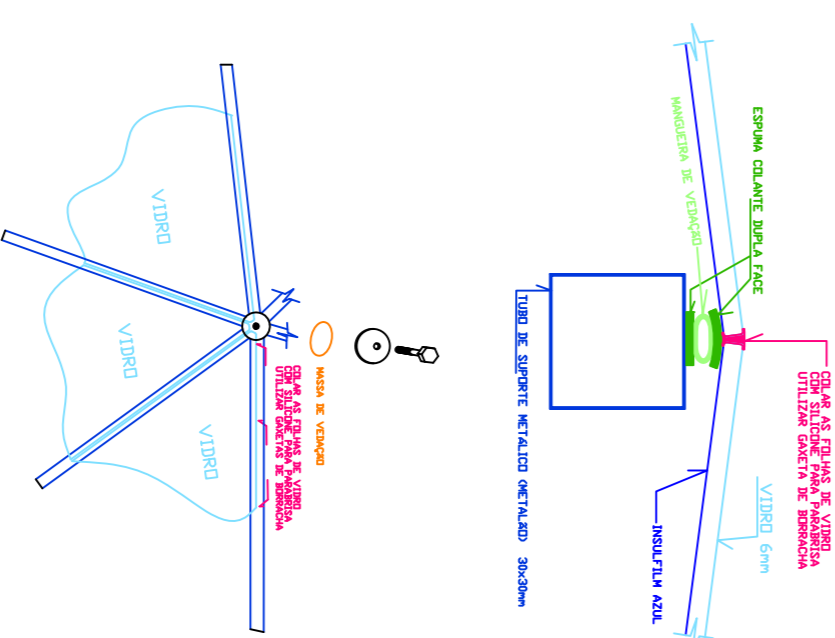

PLANTA DE COBERTURA  
Esc.: Indefinida

LEGENDA

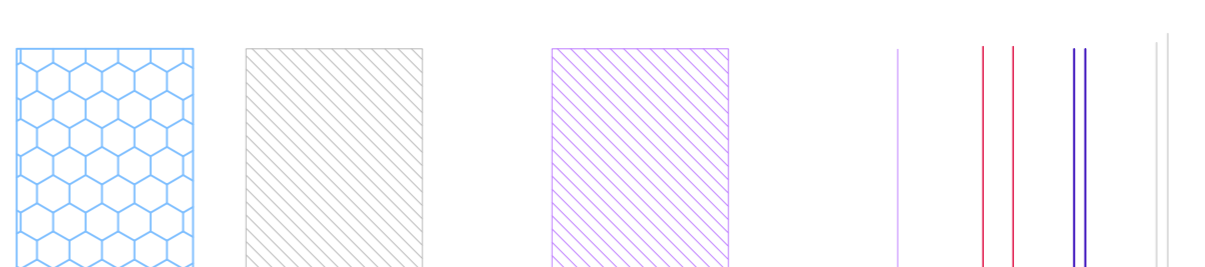

- PAREDES COBERTAS;
- PAREDES EXPOSTAS E PLATABANDAS;
- CALHAS INCLINADAS E NIVELADAS;
- CUMEIRAS E ESPIGÕES;
- COBERTURA DE TELHAS SANDWICH:
- TELHA DE AÇO ZINCADO TRAPEZOIDAL TIPO SANDUICHE, A = \*40\* MM, E = 0,43 MM, COM PINTURA ELETROSTATICA NA COR BRANCA, ISOLAMENTO EM EPS COM ESPESURA MINIMA DE 30MM E FILME DE PEAD NA FACE INFERIOR;
- TELHA DE AÇO ZINCADO TRAPEZOIDAL, A = \*40\* MM, E = 0,5 MM, SEM PINTURA.
- DOMUS METALICO COM FECHAMENTO DE VIDRO TEMPERADO 6MM, E PELICULA REFLETIVA NA COR AZUL, COM PROTEÇÃO UV E CALOR.

ANOTAÇÕES:

CÂMARA MUNICIPAL DE PRIMAVERA DO LESTE



OBRA: CÂMARA MUNICIPAL DE PRIMAVERA DO LESTE

PROJETO: PROJETO DE REFORMA: ARQUITETURA

LOCALIZAÇÃO: Av. Primavera, 300 - Primavera II - Primavera do Leste, Mato Grosso

AUTOR DO PROJETO: Eng. CIVIL Sergio Demaroli

CREM: RN 28043987-7

DESENHISTA: F.D.N.

ASSUNTO: Planta de cobertura e detalhe dos Domus

ESCALA:	INDICADA	UNIDADE:	METRO	DATA:	Março/2015
ÁREA CONSTRUIDA:		ÁREA COBERTA:		ÁREA DO LOTE:	

02/02

ARQUITETONICO  
FOLHA N.º